TECHE UDINE

MANOSCRITTI

FONDO PRINCIPALE

Manoscritto n. **P_MSS_2557_036**

Nel Fondo Principale sono confluiti la maggior parte dei lasciti manoscritti pervenuti alla Biblioteca Civica «Vincenzo Joppi» nel corso del tempo: si tratta perciò di un fondo composito nel quale è possibile trovare manoscritti di argomento liturgico, scientifico, giuridico, botanico e altro.

Collocazione:

Biblioteca Civica "Vincenzo Joppi", Udine
https://www.techeudine.it/fondo-principale
https://www.sbhu.it/

Pregiat.mo Signore

Il sottoscritto attivando l'idea di riprendere la pubblicazione della Strenna Friulana, si chiamerebbe fortunato se potesse fregiarne qualche pagina, per qualche sua produzione. L'opera ha due scopi: di procurare un sussidio agli Orfanelli raccolti dalla pietà di Mons.r Pomadini; e di riattivare una istituzione che onora la patria. —

La sublimità dell'intento parlerà ne sono certo ed a Lei pure. Se crede onorarmi, la pregherò ad aver sollecitudine, avvegnachè coll'aprirsi dell'anno, amerei che la Strenna vedesse la luce.

Mi pregio frattanto di segnarmi

Dev.mo Servo
S. Barnaba

Udine 11/10 1854.

B.C.U. 2557/36

Pregiat.mo Signore

Il sottoscritto attivando l'idea di riprendere la pubblicazione della Gemma Friulana, si chiamerebbe fortunato se potesse fregiare qualche pagina di qualche sua produzione. L'opera ha due scopi: di procurare un sussidio agli Orfanelli raccolti dalla pietà di Mons.r Tomadini; e di riattivare una istituzione che onora la patria. —
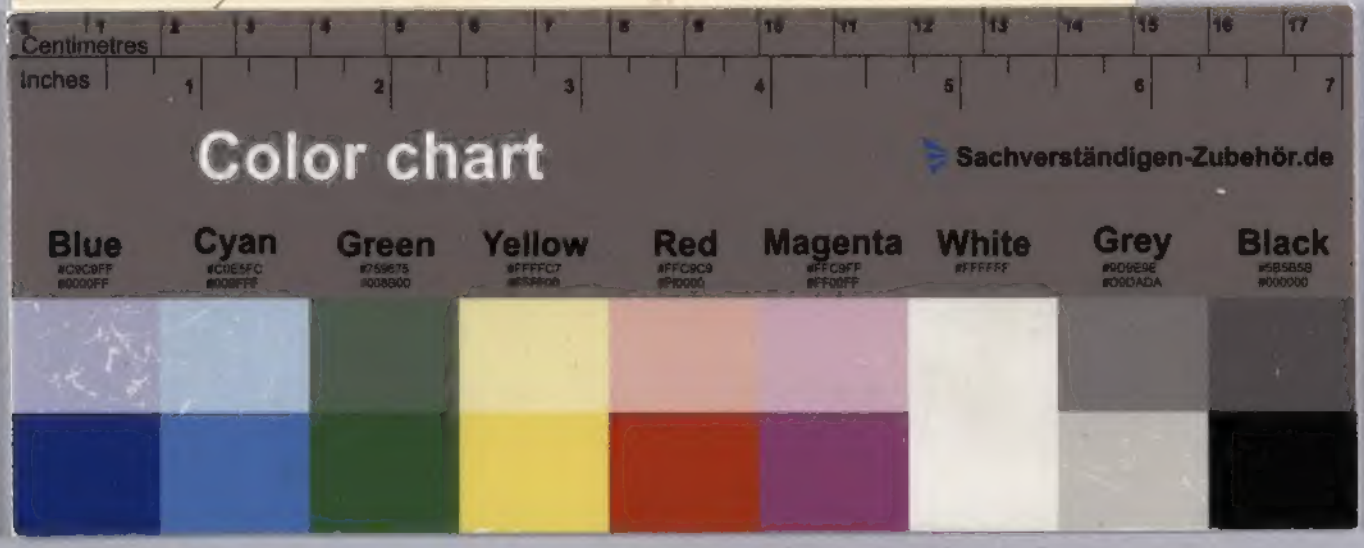
La sublimità dell'intento parlerà ne sono certo al di Lei cuore. Se crede onorare